



ANNUAIRE

2014- 2015

COMITÉ AQUITAINE
DES CONSEILLERS
DU COMMERCE EXTÉRIEUR
DE LA FRANCE



1 ENTREPRISE SUR 3 QUI EXPORTE EST ACCOMPAGNÉE PAR SOCIÉTÉ GÉNÉRALE



> Pour vous donner toutes les chances de réussir à l'export, consultez notre site

importexport-solutions.fr

> Nos experts sont à votre disposition dans les **agences Société Générale d'Aquitaine**



Société Générale, BDDF/DCM/CCM – Tour Granite – 75886 Paris Cedex 18,
S.A. au capital de 1 000 024 292,50 € – 552 120 222 RCS Paris, siège social
29, BD Haussmann, 75009 Paris. – 04/14.



L'audace de la France à l'international

4 300 hommes et femmes d'entreprise
dans 146 pays au service de la présence
économique française dans le monde

Les **Conseillers du Commerce Extérieur de la France** (CCEF) sont des cadres ou dirigeants d'entreprises françaises ou à capitaux français en France ou à l'étranger.

Ils mettent **bénévolement leur expérience au service de la présence économique française dans le monde**. Leur rôle est d'observer, de suivre, et de favoriser le commerce extérieur de la France.

Au nombre de 4 300, répartis en France (1 700 CCEF, regroupés dans des comités régionaux) et à l'étranger dans près de 150 pays (2 600 CCEF, regroupés dans des sections), les CCEF sont nommés pour trois ans par décret du Premier ministre sur proposition du Ministre du Commerce extérieur.

Les CCEF mènent leurs actions en partenariat avec les principaux acteurs institutionnels du commerce extérieur français : DG Trésor (Direction et Services économiques français à l'étranger), Conseils régionaux, UBIFRANCE, Chambres de commerce, Coface, Bpifrance, AFII, Medef International...

Leurs missions sont bénévoles

> Conseiller

Au cœur des marchés internationaux et experts dans leur domaine, les **CCEF** transmettent leurs avis et recommandations aux pouvoirs publics dont ils éclairent les décisions.

> Parrainer

Les **CCEF** transmettent leur expertise aux entreprises, qu'ils parrainent et accompagnent dans leur développement à l'international.

Le parrainage CCE / entreprise se déroule de la façon suivante :

- soit de façon limitée dans le temps (conseils ponctuels, orientations, mises en relation),
- soit à travers une action de plus longue durée, avec le concours possible d'étudiants dans le cadre de leur formation,
- soit en ouvrant leurs colloques, forums et symposiums régionaux dans le monde à des PME.

> Promouvoir le VIE

Le développement du Volontariat International en Entreprise (V.I.E) étant une des priorités du gouvernement s'agissant du développement international des entreprises, les **CCEF** s'engagent individuellement en faveur de cette procédure.



> Former

Les **CCEF** interviennent auprès de nombreux établissements d'enseignement pour sensibiliser les jeunes aux métiers de l'international et faire partager leur expérience (témoignages, jurys, tutorats...). Ils favorisent le contact « école-entreprise » en associant des étudiants au parrainage de PME (études de marché, prospection, stage...).

Les Conseillers du Commerce Extérieur d'Aquitaine organisent chaque année

LE GRAND PRIX EXPORT D'AQUITAINE

Ce prix a pour but d'offrir à un certain nombre d'étudiants une mission à l'étranger pour le compte d'une entreprise d'Aquitaine.

> Recrutement

Les candidats sont des étudiants issus d'un établissement d'enseignement supérieur d'Aquitaine et proposent un projet de mission crédible pour le compte d'une PME de la région Aquitaine.

Ces candidats pourront être détectés lors d'exams de contrôle dans les établissements scolaires ou universitaires. La mission peut aussi avoir lieu dans le cadre d'une formation en alternance ou être proposée aux étudiants dans le cadre d'un parrainage effectué par un CCE.

Le candidat est auditionné par un groupe de CCE qui évalue sa culture internationale et linguistique et ses capacités à effectuer une mission en totale autonomie.

> Mission

Chaque candidat est accompagné par un tuteur CCE qui visite et agréé l'entreprise qui de son côté doit désigner un responsable chargé de former et suivre le lauréat avant, pendant et après sa mission. Avant son départ le candidat remet un devis au bureau des CCE pour accord. Le candidat perçoit une avance de 75 % du montant du devis avant son départ. Le solde est réglé à son retour sur présentation de justificatifs et du rapport de mission. Pendant sa mission le candidat doit envoyer un rapport quotidien de son activité à l'entreprise et à son tuteur. Dans un premier temps, le candidat remet en fin de mission un compte-rendu écrit de sa mission. Dans un second temps, il fait un rapport oral en présence de son entreprise, de son tuteur CCE et d'autres CCE membres du Comité Régional Aquitaine.

> Remise du Grand Prix Export :

Le Grand Prix export est remis au meilleur lauréat de l'année, sous forme d'un voyage ou d'une prime. La cérémonie est organisée dans le cadre d'une opération régionale liée au commerce international, en liaison avec la région Aquitaine et les entreprises Sponsors.

Les bénéficiaires du Grand Prix pourront également concourir au Grand Prix de l'International organisé par le Comité National des Conseillers du Commerce Extérieur de France, présidé en 2013 par Jean-Marc Vittori, éditorialiste au journal Les Echos.

Premier groupe français indépendant de construction et d'industrie



Travaux publics

Bâtiment

Réseaux d'énergie

Construction métallique

Matériel routier

*Matériel de manutention et
de levage*

Chaudronnerie



*Barrage Koudiat Acerdoune / Canopée, Halles de Paris -
Architects Berger & Anziutti / Nouveau Stade de Bordeaux,
Herzog & de Meuron / Aéroport de Bamako / Hôpital
Necker, Paris - Jean Nouvel, Cabinet Valera & Gadan*

Fayat propose depuis plus de 55 ans des solutions à ses clients pour leurs projets d'envergure ou de proximité. Ses 19 400 collaborateurs répartis dans 120 pays participent quotidiennement à la poursuite de sa croissance. En 2013, Fayat a réalisé un chiffre d'affaires de 3,5 milliards d'euros.

www.fayat.com



COMITÉ AQUITAINE DES CONSEILLERS DU COMMERCE EXTÉRIEUR

COMPOSITION DU BUREAU

Jean-Claude FAYAT
Président

Jean-Luc HERBULOT
Vice-Président
Responsable Parrainage

Michel TISSINIER
Secrétaire Général

Gilles PIERSON
Président d'honneur

Joël MARCHAIS
Trésorier

Henri de WAUBERT
Responsable
de la Formation

Emeric d'ARCIMOLLES
Membre en charge des
conférences et des VIE

Claudia BRAVO MONROY
Membre

Yann DOUARIN
Membre

Annie ENIXON
Membre

Laurent BOZZONI
Membre

Jacques LE STER
Membre

Alexandre ZHENDRE
Membre

Bénédicte PELLERIN
Membre invitée

**D'ANGLADE Jean-Louis**

Président du Conseil de Surveillance
ABZAC SA
3 Moulin d'Abzac 33230 Abzac
Tél. 05 57 49 39 00 - jl.danglade@abzac.fr
Transformation de papier/carton
France, Espagne, Roumanie, Canada, USA

ANIZAN Philippe

Honoraire

Consul du Mali à Bordeaux
9 Rue du Moulin - 33650 La Brède
Tél. 05 56 20 23 31 - 06 09 73 41 20
phanizan@wanadoo.fr
Exportation de matériel électrique et télécom
Afrique de l'Ouest, Afrique Centrale
Corne de l'Afrique, Afrique Australe, Océan Indien

**ANTOINE-GENY Olivier**

Directeur AOC CONSEILS

Immeuble Aalta - 1. Rue Louis Lagorgette
33150 Cenon - Tél. 06 03 89 27 65
olivier.antoine@aoc-conseils.com
Vins et spiritueux / Développement commercial
Europe du Nord, Chine

**d'ARCIMOLES Emeric**

Conseiller du Président, Directeur Chargé des
Relations Institutionnelles (Sud-Ouest)
SAFRAN

2 boulevard Martial Valin 75015 Paris
Tél. 01 40 60 84 03 - emeric.darcimoles@safran.fr
Aéronautique
USA, Brésil, Mexique

**BAUDELET Jean-Pierre**

Honoraire

11, Allée du Docteur F. Lalesque
33120 Arcachon
Tél. 05 56 54 90 00 - jpbaudelet@wanadoo.fr

**BELIERES Virginie**

Responsable Commercial & Marketing
HYDRO FRANCE
12, Route de Lembeye
64350 Peyrelongue
Tél. 05 59 68 11 43 - 06 85 98 89 31
virginie.bellieres@hydrofrance.fr
Fabrication matériel ht pression professionnels

**BERNARD Patrick**

Consul honoraire République de Panama

PDG MILLESIMA - 87, quai de Paludate
CS 11691 - F 33050 Bordeaux
Tél. 05 57 80 88 08 - pbernard@millesima.com
Négoce de vin, VPC et Internet
Europe, USA, Asie

**BONVALLET Jacques**

Directeur Commercial & Marketing

FAYAT SA
137, Rue du Palais Gallien
33000 Bordeaux Cedex
Tél. 05 56 00 21 00 - j.bonvallet@fayat.com
Infrastructures
Asie, Afrique
Aéronautique
Etats-Unis

**BORGIA Denis**

Avocat SELARL BORG IA & Co
2, Rue de Séze 33000 Bordeaux
Tél. 05 57 26 11 11 - 06 77 78 94 61
db@borgiaandco.com
Industrie du papier, aluminium, pétrole,
services Europe, Amérique

**BOURDOIS Alain**

Directeur Commercial & Marketing

COLAS SUD-OUEST
84, Rue Gère Bélesten 33694 Mèrignac Cedex
Tél. 05 57 92 13 00 - alain.bourdois@colas-so.com
Travaux publics
Nouvelle-Calédonie, Ile Maurice, Maroc



**BOZZONI Laurent**

Directeur Général GROUPE SOCATRA
9, Allées de Tourny 33000 Bordeaux
Tél. 05 56 00 05 - l.bozzoni@socatra.com
Transports maritimes, pétroliers

CANTON Jacques

Honoraire

62, Rue du 8 Mai 24430 Marsac-sur-l'Isle
Tél. 05 53 54 09 02
Agro-alimentaire

**BRAVO MONROY Claudia**

Avocate

68, Avenue Jean Jaurès 33150 Cenon
Tél. 05 56 40 09 13 - 06 99 08 90 47
cbd@avocate-lawyer.eu
Droit des sociétés, droit commercial, droit international privé, droit des contrats, droit social
France, Mexique, Espagne et pays anglophones

**CATHIARD Florence**

Directrice Générale SAS D. Cathiard Château
Smith Haut Lafitte 33650 Martillac
Tél. 05 57 83 11 22
f.cathiard@smith-haut-lafitte.com
Vin
Monde

**BRODIN Alain**

Parc Borghèse - 25, rue Duvergier
33200 Bordeaux
Tél. 09 67 03 49 51 - 06 08 41 12 39
alain.brodin@wanadoo.fr
Aéronautique
Etats-Unis

**CAZEAUX Jean-Bernard**

Vice-Président - DG VSG SAS

3, Impasse Rudolf Diesel - Bât A 50227
37708 Mérégnac Cedex
Tél. 05 56 84 17 81
jcazeaux@fei.com
Logiciels Industriels 3D

**BRUHAT Serge**

Délégué Général SOCIÉTÉ GÉNÉRALE

44-50, Boulevard George V 33000 Bordeaux
Tél. 05 56 56 56 01 - serge.bruhat@socgen.com
Banque Finance

**CHASTENET Bertrand**

PDG DIRECTION ET PRIORITES SAS

Tél. 06 09 71 90 48
directetprior@wanadoo.fr
Industrie pharmaceutique
Amérique du Nord

**CALEN Jean-Baptiste**

Directeur Commercial SAFISIS

Zone Artisanale 40140 Soustons
Tél. 05 56 56 56 01 - 06 89 13 17 24
jbc@safisis.fr
Arômes et parfums
Europe de l'Ouest, Amérique du Nord

**COURTOT François**

Gérant AEROGY

703 Katzuna - 11, rue Nuyens 33100 Bordeaux
Tél. 06 80 64 67 24 - fcourtot.aerogy@orange.fr
Aéronautique, Défense, Sécurité
Inde, Pays du Golfe, Amérique Latine, Russie



**DAGREOU Laurence**

GROUPE PBCE

61, Rue du Château d'Eau 33076 Bordeaux

Tél. 05 56 43 69 48 - 06 21 40 11 78

laurence.dagreou@ceapc.caisse-epargne.fr
Banque FinanceRussie, Pologne, Ukraine, Kazakhstan, Biélorussie
autres Pays de la CEI, Pologne, Rép. Tchèque,
autres Pays d'Europe Centrale et Orientale

DAUSSE Véronique
 Directeur Général CHÂTEAU PHÉLAN SÉGUR
 33180 Saint-Estèphe
 Tél. 05 56 59 37 21
 veronique.dausse@phelansegur.com
 Vins

**DEVERLANGES Laurent**

HUSOS SAS CAVIAR

La Grande Veyssière 24190 Neuvic

Tél. 05 53 80 89 54 - 06 49 58 85 13

laurent.deverlanges@gmail.com
Agro-industrie, Aquaculture, Finance, Marketing,
Cameroun, Mozambique, Cuba**DOSQUE Pierre**

Honoraire

104, Rue Abbé de l'Épée 33000 Bordeaux

Tél. 05 56 81 03 23

Administrateur de sociétés secteur vins & spiritueux
DOM, Europe du Nord, Caraïbes**DOUARIN Yann**

Sales Manager Europe / Afrique GEOSERVICES

Service Pétroliers Schlumberger

Z.I. Nord Avenue Alfred Noble

BP 27549 - 64075 Pau Cedex

Tél. 05 59 92 30 47 - 06 70 54 51 18

ydouarin@slb.com

Oil & Gas exploration & development

We  to createwww.acteongroup.com

FLEURY WINES
 HOMMES & TERRES D'EXCEPTION

DÉCOUVREZ NOS GRANDS VINS D'EXCELLENCE SUR

WWW.FLEURYWINES.COM

Conseils

Gestion de propriété viticole

<http://www.aoc-conseils.com/>✉ olivier.antoin@aac-conseils.com ☎ 06 03 89 27 65

DOUTRELOUX Philippe**Honoraire** DOUTRELOUX SAS

18, Place des Quinconces 33000 Bordeaux

Tél. 05 56 44 23 98 - 06 17 71 50 27

philippe.doutreloux@orange.fr

Négoce export sucre

Moyen Orient, Asie, Australie, DOM-TOM

**FOUCO Jean-Luc****Président** KAIROS SAS

63, Rue Lafaurie de Monbadon 33000 Bordeaux

Tél. 06 89 17 99 19 - jlfouco@gmail.com

Industries de transformation matériaux aéronautique
Europe, Maroc, Tunisie**ENIXON Annie****Présidente** SAS PUY GUILHEM

9, Le Faure 33141 Saillans

06 28 01 28 27 - a.enixon@yahoo.fr

Vins

**FAYAT Jean-Claude****Président Directeur Général** FAYAT SA

137, Rue du Palais Gallien

BP 90028 - 33029 Bordeaux Cedex

Tél. 05 56 00 21 00 - jc.fayat@fayat.com

Matériel pour la construction et l'entretien des
routes, matériel de travaux publics et matériel de
manutention et levage
Italie, Allemagne, Chine**FINANCE Bruno****Directeur Export**

YVON MAU GROUPE FREIXENET

Rue Sainte Pétronille 33190 Gironde sur Dropt

05 56 61 54 29

bruno.finance@yvonmau.fr

Vins et spiritueux, Produits de luxe

Asie, Amérique du Nord

**FLEURY Jean****PDG** FLEURY WINES

BP 83 - 11, Rue des Platanes

33220 Sainte-Foy-la-Grande

Tél. 05 57 46 00 80 - j.fleury@fleury-wines.com

Négoce en vins de Bordeaux

**GALHAUD Jean-François****Président** SCODEX Wines SAS

1, Place du Chapitre et des Jacobins - BP 33

33330 Saint-Emilion

Tél. 05 57 24 64 24 - 06 63 77 39 74

jfgalraud@galraud.com

Vins et spiritueux,

Belgique, Hollande, Danemark, USA, Chine

**GAUDILLERE Jean-Louis****Honoraire**

17, Avenue de Bordeaux

24680 Lamonzie Saint Martin

Tél. 05 53 57 42 90 - 07 86 84 64 03

jean-louis-gaudillere@orange.fr

Management, analyse stratégique,
commerce international, Allemagne**GOSELIN CONCHE Valérie****AOC CONSEILS**

VALÉRIE GOSELIN CONCHE ENT.

Imm. Aalta, 1 rue Louis Lagorgette 33150 Cenon

Tél. 06 31 37 83 74 - valerie.gc@aoc-conseils.com

Chine, USA Export vins

**GRAVEY Pierre****Directeur adjoint****Agent Commercial** DOMAINE DE MOUNET

30, Rue Aurel Chazeau

33160 Saint-Médard-en-Jalles

Tél. 05 56 05 31 61 - 06 82 55 69 04

pierre.gravey@free.fr

Secteurs pharmacie, alimentaires, vins & spiritueux
Amérique latine

HABASHI Jeanne

CORHUS CONSEIL

170, Allée du Marensin 40150 Hossegor

Tél. 06 82 49 07 39 - jhabashi@corhus.fr

Ressources humaines & management

toutes industries

Egypte, Suisse

**HERBULOT Jean-Luc**

Honoraire

43, Rue Beyerman 33520 Bruges

Tél. 05 56 77 00 87 - 06 21 82 34 49

herbulotjl@gmail.com

Assurances à l'export et information commerciale

**HUOT-MARCHAND Emmanuel**

Honoraire CLOS DE GOURGUES

33880 St Caprais de Bordeaux

Tél. 05 56 78 77 68 - emmanuel.hm@wanadoo.fr

Aéronautique - Industrie

USA, Asie

**LE BER Philippe**

Honoraire

6 Micouleau 33350 Flaujacques

Tél. 05 57 40 16 72 - 06 83 80 82 65

philippe.le.ber@wanadoo.fr

Import-Export biens de consommation

automobile RCA

Gabon, Togo

**LE COQ de KERLAND Stéphane**

Consul honoraire de la République de Guinée

LÉON VINCENT OVERSEAS

Rue Jean Claudeville 33525 Bruges Cedex

Tél. 05 56 69 65 65 - 05 56 69 65 52

dekerland.s@leonvincent.fr

Transports internationaux

**Abzac, une solution globale**

Fabricant de tubes, cornières carton et fûts kraft

3 Moulin d'Abzac - 33230 ABZAC - Tél. + 33 (0)5 57 49 39 00 - www.abzac.com

LEFEBVRE Claude

Membre de la société des experts bois
 Administrateur et Président
 d'honneur du Groupe
 ECOLE SUPÉRIEUR DU BOIS
 Rue Christian Pauc BP 10605
 44306 Nantes Cedex 3
 7, Bd du Prince de Galles 64200 Biarritz
 Tél. 06 88 214 214 - claud.lefebvre64@sfr.fr
 Enseignement supérieur
 Chine, Brésil (accords universitaires)

**MARCHAIS Joël**

Honoraire

17, Rue Nicolas Beaujon 33000 Bordeaux
 Tél. 05 56 81 43 53 - 06 80 68 07 57
jomarchais@gmail.com

**LEMELLETTIER Philippe**

Avocat Associé Gérant E-JURIS

16, Avenue Carnot 33200 Bordeaux
 Tél. 05 56 02 05 32 - ph.lemelletier@free.fr
 Droit des sociétés, fiscal, social, contrats, etc.
 Union Européenne, Etats-Unis, Russie, Kosovo

**MENTZELOPOULOS Corinne**

Gérante CHÂTEAU MARGAUX

19 Avenue Montaigne 75008 Paris
 Tél. 01 44 43 43 20

c.mentzelopoulos@chateau-margaux.com
 Administration et gestion de l'exploitation du
 domaine dénommé Château Margaux

**LE STER Jacques**

Honoraire

114, Avenue Charles de Gaulle
 33200 Bordeaux
 Tél. 05 56 08 58 73 - 06 63 41 74 92
jacqueslester@wanadoo.fr
 Transports
 Grande Bretagne, Belgique

**MOUSSU Eric**

Directeur Commercial & Marketing
 DÉRIVÉS RÉSINIQUES & TERPÉNIQUES

30, Rue Gambetta 40105 Dax
 Tél. 05 56 58 62 26 - 06 08 97 93 59
eric.moussu@drt.fr

Chimie, distribution, logistique, affaires
 réglementaires, administration des ventes

**LOISEAU Philippe**

Gérant Associé

CLC INTERNATIONAL ASSURANCES
 Allée de Brazzaville - CS 70189
 33882 Villenave d'Ornon Cedex
 Tél. 05 56 87 72 05
philippe.loiseau@clcassurances.com
 Courtage en assurances
 Consul Honoraire du Congo

**NASTORG Erick**

Conseil en Développements
 et Investissements à l'International

13 bis, Rue du XI novembre 33510 Andernos
 Tél. 06 31 78 66 25 - eriknastorg@hotmail.com
 Vins Industries Agro-alimentaire
 Italie, USA



PELLERIN Bénédicte

Directeur Régional DOMAINE DE PELUS
1, Avenue Pythagore 33700 Mérignac
Tél. 05 56 34 66 06 - bepellerin@airfrance.fr
Transports aériens de passagers
Danemark, Grèce, Océan Indien (Réunion)
Madagascar, Seychelles & Maurice

**RAETSCHELDERS Gaston**

Honoraire GASTELAENEA
C.D. 918 - 64310 Saint-Pée-sur-Nivelle
Bâtiment - Génie Civil
Tél. 05 59 54 10 98
USA, Europe, Irak

**PERRIER Yves**

Honoraire ATSEGIN BARAZEZA
3 Ansorlua 64310 Ascain
Tél. 05 59 54 01 57 - 06 80 72 01 77
yv.perrier@free.fr

**REDON Olivier**

Directeur Régional Adjoint
Bordeaux Branch Coverage NATIXIS
12, Quai de Queyries 33100 Bordeaux
Tél. 05 56 00 19 13 - olivier.redon@hotmail.fr
Accompagnement bancaire, Financier
Europe de l'ouest, Afrique

**PIERSON Gilles**

Président FINANCIERE ACTEON S.A.S
ZI du Phare - 17, Avenue Gustave Eiffel
BP 30216 - 33708 Mérignac Cedex
Tél. 05 56 34 91 96
gilles.pierson@acteongroup.com
Equipeement dentaire et médical,
consommables dentaires - Etats-Unis, Japon

**ROQUEFEUIL (de) Claire**

Présidente ABZAC SA
Moulin d'Abzac 33230 Abzac
Tél. 05 57 49 39 00 - 06 85 94 30 23
qualite@abzac.fr
Fabrication de tubes et fûts en carton l'industrie

**POULAIN Christophe**

Directeur Commercial
WORLDCAST SYSTEMS
Parc d'Activité Kennedy - 20, Avenue Neil
Armstrong - 33700 Mérignac
Tél. 05 57 92 89 28 - 06 03 46 18 61
cpoulain@worldcastsystems.com
Equipements professionnels, TV et radiodiffusion
Amérique

**RIBAULT Pascale**

Président Directeur Général
CIC SUD OUEST Cité Mondiale
20, Quai des Chartrons 33058 Bordeaux Cedex
Tél. 05 57 85 55 01 - pascale.ribault@cic.fr
Banque - Finance

**PROCOP Céline**

Présidente GUYENNE PAPIER
Les Castilloux - 24800 NANTHIAT
Tél. 05 53 62 20 35 - 06 64 48 55 94
celine@guyennepapier.fr
Papier, Impression digitale
Allemagne, Italie, Colombie

**SAINT-MARTIN Jacques**

Honoraire MAISON PRÉDONIA
Chemin Etxartea 64210 Arbonne
Tél. 05 59 41 98 34
jbsm.predonia@wanadoo.fr



SALET Jean

PDG JEAN SALET ENTREPRISE SA
RN 134 - ZI - 64680 Ogeu-les-Bains
Tél. 05 59 34 90 11 - jsalet@jsefrance.com
Menuiserie, Agencement
Brésil, Espagne

**TILLEMENT Stéphane**

Président Directeur Général
MAURIAC VOYAGES
26. Rue Latour 33000 Bordeaux
Tél. 05 56 81 94 00
stephane@mauriac-voyages.com
Tourisme

**SAMOUELIAN Christophe**

Gérant GARDEN SOLUTIONS
Bât. Agora - 8, Chemin de Lescan
33150 Cenon
Tél. 06 45 83 62 58
csamouelian@gardensolutions.fr
Biens d'équipement de la maison et du jardin
Chili

**TISSINIER Michel**

Honoraire

204, Avenue d'Eysines 33200 Bordeaux
06 75 68 68 08 - michel.tissinier@wanadoo.fr
Vin & spiritueux

**SPAMPINATO Eric**

Président ESH INNOVATION
33800 Bordeaux
06 75 39 40 74 - eric.spampinato@gmail.com
Broadcast, Telecom, électronique OEM, drones
USA, Canada, Brésil

**TONNAC de VILLENEUVE (de) Philippe**

Directeur Commercial LE BELIER
BP 103 - 33240 Vérac
Tél. 05 57 55 0363- philippe.de.tonnac@lebelier.fr
Automobile
Europe, Amériques, Asie

**TEOT Alain**

Directeur Général Délégué
SAINT-MICHEL BISCUITS SA
2, Boulevard de l'Industrie 41700 Contres
Tél. 05 53 02 63 56 - alain.teot@stmichel.fr
Agroalimentaire
Italie, Espagne, Royaume-Unis

**TOULOUSE Guy**

Honoraire

46, boulevard du Président Wilson
33000 Bordeaux
Tél. 05 56 96 42 53
Produits œnologiques, chimiques

**THOURET Jean-Louis**

Honoraire

32, Cours de l'Yser 47400 Tonneins
Tél. 05 53 84 68 67 - jlthouret@yahoo.fr
Bâtiments et Travaux Publics
Chine, Vietnam, Asie du Sud-Est

**TROLLEY de PREVAUX Patrick**

Honoraire

Chemin de Zetaberia 64310 Ascaïn
Tél. 05 59 85 90 44 - 06 75 69 11 76
p.deprevaux@hotmail.com
Aéronautique



van ELSLANDE Jean-Baptiste

Directeur Général FROMARSAC

BP 40252 - 86, Rue du 8 mai
24052 Périgueux Cedex 09

Tél. 05 53 03 64 03

jean-baptiste.elslande@fromarsac.fr
Agroalimentaire



WAUBERT de GENLIS (de) Henri

Honoraire CHÂTEAU BRUN

Chemin de Jau 33320 Le Taillan - Médoc

Tél. 06 72 79 84 62

henridewaubert@free.fr



WISNIEWSKI François

Directeur Général Adjoint

SOCIÉTÉ DE MAINTENANCE PÉTROLIÈRE SMP
12, Avenue Barthélemy Thimonier
64140 Lons

Tél. 06 71 57 24 91 - francois.wisniewski@yahoo.fr

Industrie Pétrolière
Tunisie - Gabon - Kenya



ZHENDRE Alexandre

Président Directeur Général ZHENDRE

122, Avenue des Pyrénées

CS 20023 - 33882 Villenave d'Ornon

Tél. 05 56 87 71 22

alex@zhendre.com

Industrie
Algérie, Grande Bretagne, Espagne



ZURCHER Thierry

Directeur Général

GROUPE COOPÉRATIF MAÏSADOUR

Route de St Sever - BP 27

40001 Haut-Mauco

Tél. 05 58 05 84 84

zurcher@maisadour.com

Agricoles / Agroalimentaires

Europe Centrale, Europe Sud-Est,

Ukraine, Maroc, Canada



SOCATRA

9 allées de Tourny
33064 Bordeaux Cedex

05.56.00.00.56
www.socatra.com



Liste des partenaires CCEF

**Direction Régionale des Entreprises,
de la concurrence, de la consommation,
du travail et de l'emploi (DIRECCTE Aquitaine)**
Immeuble « Le Prisme »

19 rue Marguerite Crauste - 33074 Bordeaux cedex
05 56 00 04 00

Directeur régional : Serge LOPEZ
Chef du Pôle 3E : Serge LHERMITTE
Chef du service SDEC : André JAKUBIEC
www.aquitaine.direccte.gouv.fr

**Division Internationalisation des Entreprises
service développement des entreprises
et des compétences**
pôle 3e

05 56 00 87 70

Chef de la Division : Jérôme CHASTENET
jerome.chastenet@direccte.gouv.fr
Adjoint au Chef de la Division : Franck ALBY
franck.alby@direccte.gouv.fr

**Direction Interrégionale des Douanes
et des Droits Indirects**

1 quai de la Douane, BP 60
33064 Bordeaux cedex
0 811 20 44 44
www.douane.gouv.fr

Pôle Action Economique (PAE)

05 57 81 01 43

Chef du PAE : Jean-Michel SITOUR
pae-bordeaux@douane.finances.gouv.fr
Statistiques : lekiosque.finances.gouv.fr

L'intelligence culturelle pour gagner à l'international



jhabashi@corhus.fr - www.corhus.fr - 06 82 49 07 39

**expatriation - impatriation - VIE - management interculturel
conseil - formation - coaching**

ARKEMIX 75 007 Paris
Excellence dans près de 30 pays

Distribution et SAV Univers de la maison et CHR

Berklays
clim-TV- électroménager

contact@arkemix.com

Fax +33 1 7975 1767

K KRYSTER

ARKEMIX 75007 Paris

Excellence dans près de 30 pays

Distribution et SAV Univers de la Maison et CHR

contact@arkemix.com Fax + 33 1 7975 1767

Direction Régionale de Bayonne

6 rue Albert 1^{er}, BP 2
64109 Bayonne cedex

05 59 46 68 67

Pôle Action Economique (PAE) : Daniel MARTIN
marlene.moulin@douane.finances.gouv.fr

Conseil Régional d'Aquitaine

Hôtel de Région

14 rue François de Sourdis
33077 Bordeaux cedex

05 57 57 80 07

Direction « Développement Economique et Emploi »

Directeur Général adjoint : Daniel BIROT

Chef du service « Export et actions internationales » :

Anne-Cécile PETIT

www.export.aquitaine.fr

export@aquitaine.fr

www.aquitaine.fr

Chambre de Commerce et d'Industrie Aquitaine (CCI Aquitaine)

185 cours du Médoc, BP 143
33042 Bordeaux cedex

05 56 11 94 94

Directeur général : Benoît CUISINIER-RAYNAL

contact@aquitaine.cci.fr

www.aquitaine.cci.fr

CCI International Aquitaine

2, place de la Bourse
33076 Bordeaux cedex

05 56 79 50 90

Directeur : Frédéric WORINGER

cci-international@aquitaine.cci.fr

www.aqui-cci-international.com

Entreprise Europe Sud-Ouest France

c/o CCI International Aquitaine

2, place de la Bourse
33076 Bordeaux cedex

05 24 57 14 13

Chargée de mission : Theresa RYBERG

theresa.ryberg@aquitaine.cci.fr

www.entreprise-europe-sud-ouest.fr

UBIFRANCE

c/o CCI International Aquitaine

2, place de la Bourse
33076 Bordeaux cedex

01 40 73 31 73

Directrice Interrégionale UBIFRANCE Sud-Ouest

Corine RIVOLLIER

corine.rivollier@ubifrance.fr

Déléguée Régionale Aquitaine : Phutachart CHAIWATANA

phutachart.chaiwatana@ubifrance.fr

COFACE
c/o Bpifrance Aquitaine

Immeuble Plaza - 1, place Ravezies
BP 50155 - 33042 BORDEAUX CEDEX
05 56 81 37 80
www.coface.fr

Directrice régionale Développement Garanties Publiques :
Françoise LAMARQUE
06 20 66 84 80
francoise.lamarque@coface.com



*Levage et pose du dôme de l'EPR
à Flamanville*



EDF 552 081 317 RCS PARIS, 75008 Paris - Crédit photo : 3D Production House - Illusion Co., Ltd./La Manufacture Paris

**UN SAVOIR FAIRE UNIQUE
DANS LE NUCLÉAIRE**
edf.com

L'énergie est notre avenir, économisons-la !



**RÉGION
AQUITAINE**

En Aquitaine, les **CCEF** sont partenaires de la Région Aquitaine pour participer à la mise en place et au déploiement du Plan Régional pour l'Internationalisation des Entreprises (P.R.I.E) signé le 14 novembre 2013 en présence de la Ministre du Commerce Extérieur.

Le comité aquitain des **CCEF**, dans le cadre du PRIE, a pour missions :

La formation au commerce international et la promotion des métiers de l'International

- par des cours ou des cas pratiques auprès d'étudiants de tous niveaux (depuis le BTS jusqu'au Master) et en participant aux jurys d'examens,
- par l'organisation d'un Grand Prix Export, qui permet chaque année de faire effectuer par des étudiants plusieurs missions à l'étranger au profit de PME d'Aquitaine,
- par la mise en place d'un guide des métiers de l'international.

Le soutien des entreprises à l'export

- soit par le parrainage apporté à des entreprises de la région (PME-PMI),
- soit sous forme de conseils en stratégie en commerce international, d'aide à la recherche de contacts à l'étranger ou la mise en place de Volontaires Internationaux en Entreprise (VIE).

Bpifrance Aquitaine

Directeur Régional : Bruno Heuclin
Immeuble Bordeaux Plaza
1, place Ravezies - BP 50155
33042 Bordeaux Cedex
05 56 48 46 46
www.bpifrance.fr

Conseil Interprofessionnel du Vin de Bordeaux (CIVB)

1 cours du 30 juillet
33075 Bordeaux cedex
05 56 00 22 66
Directeur Général : Fabien BOVA
civb@vins-bordeaux.fr
www.vins-bordeaux.fr



CLC INTERNATIONAL ASSURANCES

Accompagne l'export avec *Assurance...*

CLC ASSURANCES

ti

Tel : 05 56 87 72 20

Association Aquitaine de Promotion Agroalimentaire (AAPra)

Cité mondiale, 6 parvis des Chartrons
33075 Bordeaux cedex
05 56 01 33 23
Directrice : Anne PALCZEWSKI
contact@aapra.aquitaine.fr
www.gastronomie.aquitaine.fr



A consommer avec modération

**PARTOUT AVEC
DANS LE MONDE LE MEILLEUR
NOUS INNOVONS DE LA NATURE**

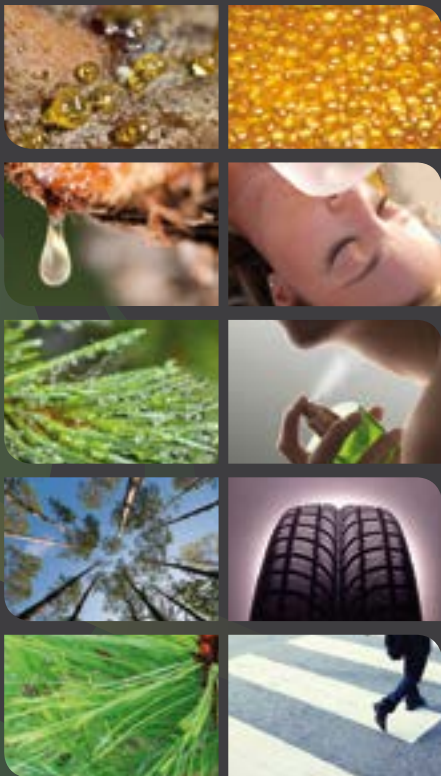

INTERCO Aquitaine

Immeuble Capitole
180, rue Judaïque
33000 Bordeaux
05 56 10 19 10
Directrice : Christine PECASTAINGTS
interco@interco.aquitaine.fr
www.interco.aquitaine.fr

Total Développement régional

Centre d'affaires Activa
64000 Pau
05 59 14 20 00
Chargée d'affaires Développement International des PME :
<http://developpement-regional.total.com>

MEDEF Gironde

Maison de l'entreprise
41 rue Durieu de Maisonneuve
33000 Bordeaux
05 56 01 51 80
Secrétaire Générale : Anne VERDEAUX
contact@medef-gironde.fr
www.medef-gironde.fr

Voyages Culturels...d'Affaires...de Luxe...et...Sur Mesure

Notre métier ?
→ Créateurs de voyages

Nos engagements ?
→ Ecoute, Conseils, Qualité

Voire voyage ?
→ Emotion, Dépaysement, Enrichissement

PARTEZ EN TOUTE CONFIANCE, VERS UN AILLEURS ENRICHISSANT

Autres agents de voyages : A. 401 202 0001 - 1 rue de la République - 33000 Bordeaux



Allemagne

Bénélux

CEI

Espagne

Grande-Bretagne

Hongrie

Italie

Pays nordiques
& baltes

Pologne

Portugal

République Tchèque

Roumanie

Suisse

Turquie

Emirats Arabes Unis

Liban & Moyen-Orient



Etats-Unis

Canada

Brésil

Chili & Pérou

Mexique

Vénézuëla

Algérie

Maroc

Tunisie

Australie

Corée du Sud

Inde

Indonésie

Chine (Hong-Kong,
Pékin, Shanghai)

Japon

Singapour

Taïwan

Thaïlande

Vietnam

Département International

Cité Mondiale - 20 quai des Chartrons 33000 Bordeaux

Tél. : +33 (0)5 57 85 55 13

LES CLÉS DE LA RÉUSSITE POUR VOTRE ENTREPRISE.

#2: Optez pour un investissement rentable à court terme

NOUVELLE CARTE D'ABONNEMENT



**JUSQU'À - 35 % SUR VOS VOYAGES
AMORTIE DÈS 2 ALLERS-RETOURS**

- **À partir de 299 €/an***.
- Jusqu'à 35 % de réduction** sur plus de 150 lignes Air France et HOP! en France métropolitaine, vers l'Europe et l'Afrique du Nord***.
- Amortie en 2 à 3 allers-retours selon les lignes.
- Billets modifiables et remboursables sans condition.
- Nombreux autres avantages et services exclusifs.

*Prix TTC hors frais de service, réservé aux entreprises bénéficiant d'un accord commercial avec Air France ou membres du programme de fidélité BlueBiz ; prix public : 399 € TTC hors frais de service. ** Sur le plein tarif hors taxes et hors frais de service. *** Europe étendue à Israël ; Afrique du Nord = Algérie, Maroc et Tunisie.

Renseignez-vous sur www.airfrance.fr, au 36 54 (0,34 € TTC/min à partir d'un poste fixe), sur afklm-newsaffaires.fr ou dans votre agence de voyages.



AIRFRANCE KLM